

**P.U.Z. - PLAN URBANISTIC ZONAL**  
**LUCRARI DE RENOVARE, CONSOLIDARE, RECOMPARTIMENTARI INTERIOARE,**  
**SUPRAETAJARE, REFACERE FATADASI ACOPERIS SI SCHIMBARE DESTINATIE IN CLINICA**  
**DENTARA LA CONSTRUCTIILE EXISTENTE C1 SI C2.**

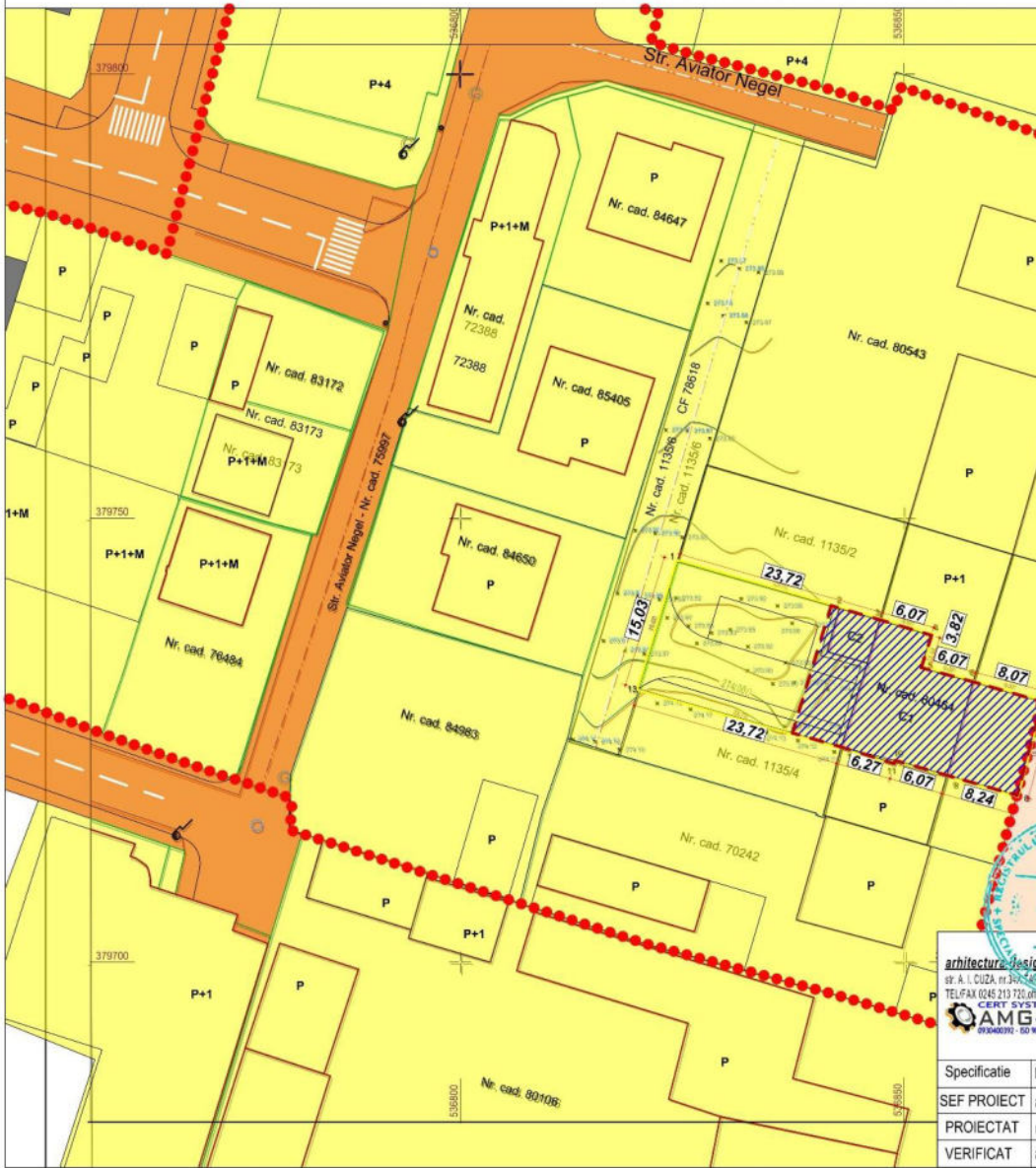

|   |   |
|---|---|
|   | <b>LIMITA ZONEI STUDIATE IN PREZENTA DOCUMENTATIE</b>                 |
|   | <b>LIMITA CADASTRALA A PARCELI REGLEMENTATE N.C.84650</b>             |
|   | <b>LIMITA PARCELE EXISTENTE</b>                                       |
|   | <b>LIMITA EDIFICABIL</b>  |
| <b>TIPURI DE PROPRIETATE ASUPRA TERENURILOR</b> |   |
| <b>DOMENIU PUBLIC</b>                           |   |
|   | <b>TERENURI DOMENIU PUBLIC AL ORASULUI SAU MUNICIPALITATI</b>         |
| <b>PROPRIETATE PRIVATA</b>                      |   |
|   | <b>TERENURI PROPRIETATE PRIVATA A PERSOANELOR FIZICE SAU JURIDICE</b> |
|   | <b>TERENURI DIN DOMENIUL PRIVAT AL ORASULUI SAU MUNICIPALITATII</b>   |

"Prezentul document receptionat este valabil insotit de procesul verbal de receptie nr. 1019/data 11.08.2025"

**106211/11.08.2025**

Digitally signed by Stoica Ioana-Mihaela  
 Stoica Ioana-Mihaela  
 Date: 2025.08.11 16:15:22 +03'00'

**RUR**  
 Dumitru C. BARBU  
 architect

**adda**

architecture design & environment  
 str. A. I. CUZA nr.345 - CALDAREA NOUA DAMBOVITA  
 TEL/FAX 0245 213 723 070220  
 CREDIT SYSTEMS

**OAMG-OC**  
 OAMG-OC  
 OAMG-OC

|              |                        |           |                        |  |                 |
|--------------|------------------------|-----------|------------------------|--|-----------------|
| Specificatie | Nume                   | Semnatura | SCARA<br>1:500         | <b>REGIMUL JURIDIC SI CIRCULATIA TERENURILOR</b> | PR. NR.<br>2025 |
| SEF PROIECT  | arh.urb. DUMITRU BARBU |           | DATA:<br>IULIE<br>2025 |  | Faza<br>P.U.Z.  |
| PROIECTAT    | urb. ANA-MARIA TINCEA  |           |                        |  |                 |
| VERIFICAT    | arh.urb. DUMITRU BARBU |           |                        | <b>PLANSA NR. 6</b>                              |                 |

**P.U.Z. - PLAN URBANISTIC ZONAL**  
**LUCRARI DE RENOVARE, CONSOLIDARE, RECOMPARTIMENTARI INTERIOARE,**  
**SUPRAETAJARE, REFACERE FATADA SI ACOPERIS SI SCHIMBARE DESTINATIE IN CLINICA**  
**DENTARA LA CONSTRUCTIILE EXISTENTE C1 SI C2.**

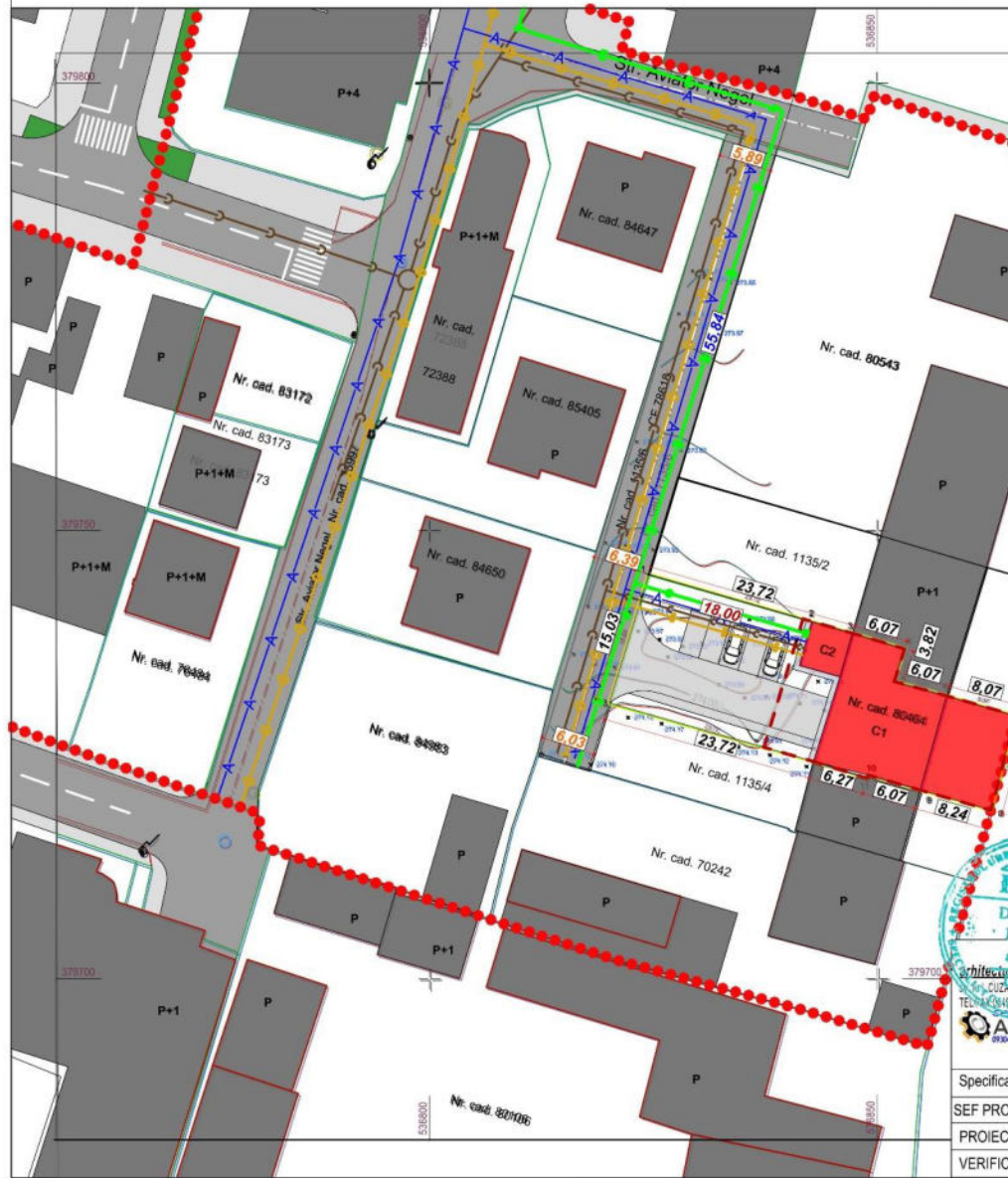

| LEGENDA |  |
|---------|--|
|         | LIMITA ZONEI STUDIATE IN PREZENTA DOCUMENTATIE           |
|         | LIMITA CADASTRALA A PARCELI REGLEMENTATE N.C.84650       |
|         | LIMITA PARCELE EXISTENTE                                 |
|         | CLADIRI EXISTENTE  |
|         | CONSTRUCTII INSTITUTII PUBLICE SI SERVICII               |
|         | CAI DE COMUNICATIE RUTIERA                               |
|         | LIMITA EDIFICABIL  |
|         | RETEA PUBLICA DE CANALIZARE - EXISTENTA                  |
|         | RETEA PUBLICA DE ALIMENTARE CU APA - EXISTENTA           |
|         | RETEA PUBLICA DE ALIMENTARE CU GAZE NATURALE - EXISTENTA |
|         | RETEA ALIMENTARE CU ENERGIE ELECTRICA - EXISTENTA        |

\*Prezentul document receptionat  
 este valabil insovit de procesul  
 verbal de receptie  
 nr. 1019/data 11.08.2025\*

**106211/11.08.2025**

Stoica Ioana-Mihaela  
Digitally signed by Stoica Ioana-Mihaela  
 Date: 2025.08.11 16:15:22 +0300

**RUR**  
**Dumitru C. BARBU**  
 arhitect  
**AMG-OC**  
 ing. CORINA MEREU  
 inginer

|   |                                       |
|---|---------------------------------------|
| Denumire proiect:<br><b>LUCRARI DE RENOVARE, CONSOLIDARE, RECOMPARTIMENTARI INTERIOARE, SUPRAETAJARE, REFACERE FATADA SI ACOPERIS SI SCHIMBARE DESTINATIE IN CLINICA DENTARA LA CONSTRUCTIILE EXISTENTE C1 SI C2.</b> |                                       |
| Beneficiar: DUMITRESCU BOGDAN IONUT SI DUMITRESCU MIHAELA IZABELA   |                                       |
| Amplasament: Judetul Dambovitia, municipiul Targoviste, str. Aviator Negel, nr. 6A  |                                       |
| SCARA<br>1:500  | REGLEMENTARI ECHIPARE<br>EDILITARA    |
| DATA:<br>IULIE<br>2025  | PR. NR.<br>2025<br><br>Faza<br>P.U.Z. |
| PLANSA NR. 5  |                                       |

| Specificatie | Nume                   | Semnatura |
|--------------|------------------------|-----------|
| SEF PROIECT  | arh.urb. DUMITRU BARBU |           |
| PROIECTAT    | ing. CORINA MEREU      |           |
| VERIFICAT    | arh.urb. DUMITRU BARBU |           |

**P.U.Z. - PLAN URBANISTIC ZONAL**  
**LUCRARI DE RENOVARE, CONSOLIDARE, RECOMPARTIMENTARI INTERIOARE,**  
**SUPRAETAJARE, REFACERE FATADASI ACOPERIS SI SCHIMBARE DESTINATIE IN CLINICA**  
**DENTARA LA CONSTRUCTIILE EXISTENTE C1 SI C2.**

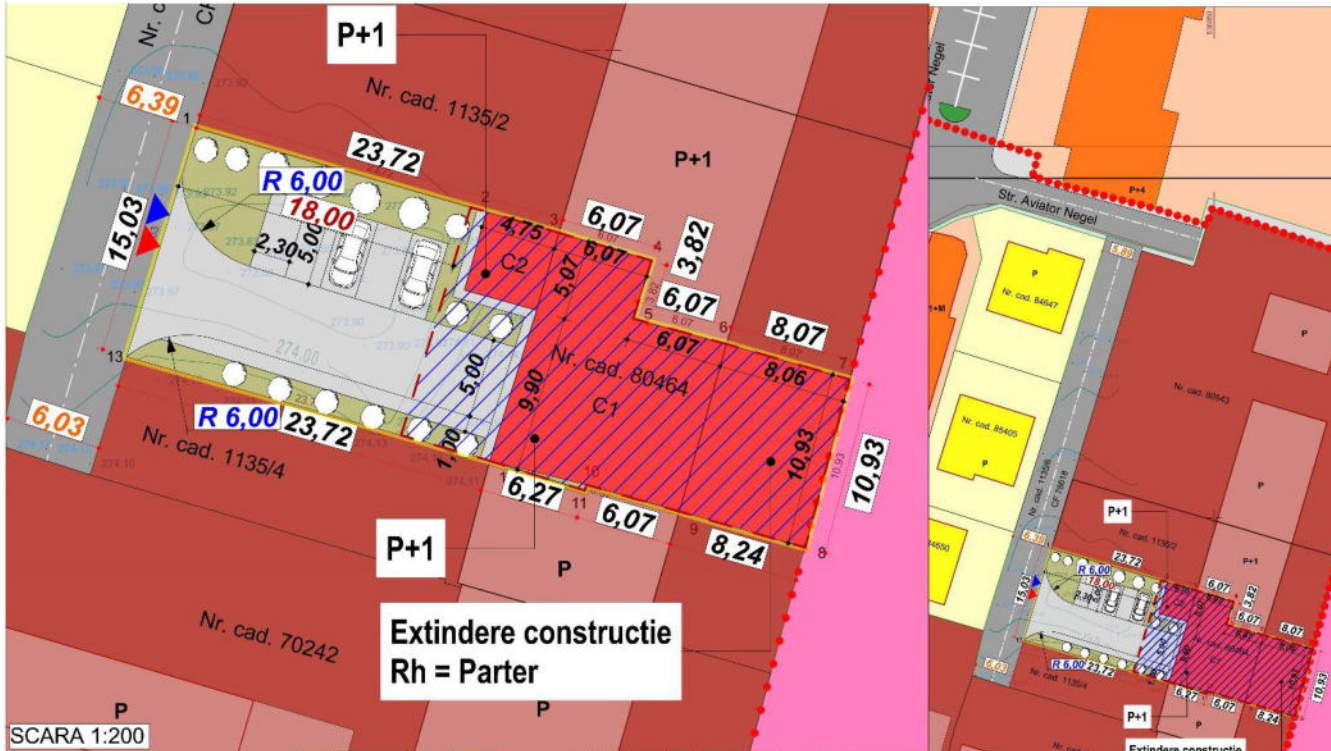

**LEGENDA**

- LIMITA ZONEI STUDIATE IN PREZENTA DOCUMENTATIE
- LIMITA CADASTRALA A PARCELI REGLEMENTATE N.C.84650
- LIMITA PARCELE EXISTENTE

**ZONIFICARE FUNCTIONALA EXISTENTA**

- ZONA LOCUINTE COLECTIVE
- BLOCURI DE LOCUINTE EXISTENTE (P+2 - P+5)
- ZONA LOCUINTE INDIVIDUALE SI FUNCTIUNI COMPLEMENTARE
- LOCUINTE INDIVIDUALE EXISTENTE (P - P+2)
- ZONA UNITATI INDUSTRIALE, DEPOZITE, TRANSPORT
- CONSTRUCTII INDUSTRIALE EXISTENTE
- ZONA CU DESTINATIE SPECIALA
- CONSTRUCTII ZONA DESTINATIE SPECIALA
- ZONA INSTITUTII PUBLICE SI SERVICII
- CONSTRUCTII INSTITUTII PUBLICE SI SERVICII
- CAI DE COMUNICATIE RUTIERE EXISTENTE
- CAI DE COMUNICATIE PIETONALE EXISTENTE
- SPATII VERZI

**REGLEMENTARI PE PARCELA**

- LIMITA EDIFICABIL
- CONSTRUCTII INSTITUTII PUBLICE SI SERVICII
- ACCES RUTIER SI PIETONAL PE PARCELA
- SPATII VERZI PE PARCELA
- ALEI BETONATE IN INCINTA

SCARA 1:200

**Extindere constructie**  
Rh = Parter

Extindere constructie  
Rh = Parter

| BILANT FUNCTIONAL PENTRU ZONA REGLEMENTATA | S (mp) | Procent % |
|--|--------|-----------|
| Suprafata teren studiat                    | 603,00 | 100,00%   |
| Suprafata totala constructii din care      | 269,50 | 44,69%    |
| Suprafata spatii verzi                     | 114,00 | 18,90%    |
| Suprafata alei betonate                    | 219,50 | 36,40%    |

| BILANT PARCELA REGLEMENTATA     | Existent |           | Propus |           |
|---------------------------------|----------|-----------|--------|-----------|
|                                 | S (mp)   | Procent % | S (mp) | Procent % |
| SUPRAFATA TOTALA TEREN DIN CARE | 603,00   | 100,00 %  | 603,00 | 100,00 %  |
| SC constructie C1               | 24,05    | 3,98%     | 24,05  | 3,98 %    |
| SC constructie C2               | 156,35   | 25,92 %   | 156,35 | 25,92 %   |
| SC constructie C3 - extindere   | -        | -         | 89,10  | 14,77 %   |
| SCD constructie C1              | 24,05    | -         | 48,10  | -         |
| SCD constructie C2              | 156,35   | -         | 312,70 | -         |
| SCD constructie C3              | -        | -         | 89,10  | -         |
| Suprafata spatii verzi          | 219,70   | 36,43 %   | 114,00 | 18,90 %   |
| Suprafata alei betonate         | 202,90   | 33,64 %   | 219,50 | 36,40 %   |

"Prezentul document recepționat este valabil însoțit de procesul verbal de recepție nr. 119/data 11.08.2025"

11.08.2025

**INDICI MAXIMALI PROPUȘI**  
**FUNCTIUNEA - IS**  
 POT maxim propus = 50,00%  
 CUT maxim propus = 1,00  
 Regim de înaltime = P, P+1  
 H maxim cornișă = 7,00 m  
 H maxim coama = 10,00 m  
 Spatii verzi minim = 10%  
 5 locuri de parcare

Intocmit : SC KARTTA PLANO SRL  
 Autorizatia RO-B-J nr. 2277

Stefan-Victor Asandei

Semnat de Stefan-Victor Asandei  
 Data: 2025.07.25 12:35:21

Intocmit : SC KARTTA PLANO SRL  
 Autorizatia RO-B-J nr. 2277

Jud. Dambovitza  
 Nr. cadastral 80464, Suprafata S = 603 mp  
 Beneficiar : DUMITRESCU BOGDAN-IONUT SI DUMITRESCU MIHAELA-IZABELA

Scara Denumirea lucrării: PLAN TOPOGRAFIC  
 1:500 Sistem de coordonate: STEREOGRAFIC 1970  
 Data 2025 Plan de referinta : MAREA NEAGRA

Denumire proiect: LUCRARI DE RENOVARE, CONSOLIDARE, RECOMPARTIMENTARI INTERIOARE, SUPRAETAJARE, REFACERE FATADASI ACOPERIS SI SCHIMBARE DESTINATIE IN CLINICA DENTARA LA CONSTRUCTIILE EXISTENTE C1 SI C2.  
 Amplasament: Judetul Dambovitza, municipiul Targoviste, str. Aviator Negel, nr. 8A

SCARA 1:500

REGLEMENTARI URBANISTICE - MOBILARE INFORMATIVA

PR. NR. 2025

PLANSA NR. 4

Faza P.U.Z.

**P.U.Z. - PLAN URBANISTIC ZONAL**  
**Lucrari de renovare, consolidare, recompartimentari interioare,**  
**supraetajare, refacere fatadasi acoperis si schimbare destinatie in clinica**  
**dentara la constructiile existente C1 si C2.**



**INDICI MAXIMALI PROPUSI**  
 FUNCTIUNEA - IS  
 POT maxim propus = 50,00%  
 CUT maxim propus = 1,00  
 Regim de inaltime = P, P+1  
 H maxim cornisa = 7,00 m  
 H maxim coama = 10,00 m  
 Spatii verzi minim = 10%  
 5 locuri de parcare

**LEGENDA**

- LIMITA ZONEI STUDIATE IN PREZENTA DOCUMENTATIE
- LIMITA CADASTRALA A PARCELI REGLEMENTATE N.C.84650
- LIMITA PARCELE EXISTENTE

**ZONIFICARE FUNCTIONALA EXISTENTA**

- ZONA LOCUINTE COLECTIVE
- BLOCURI DE LOCUINTE EXISTENTE (P+2 - P+5)
- ZONA LOCUINTE INDIVIDUALE SI FUNCTIUNI COMPLEMENTARE
- LOCUINTE INDIVIDUALE EXISTENTE (P - P+2)
- ZONA UNITATI INDUSTRIALE, DEPOZITE, TRANSPORT
- CONSTRUCTII INDUSTRIALE EXISTENTE
- ZONA CU DESTINATIE SPECIALA
- CONSTRUCTII ZONA DESTINATIE SPECIALA
- ZONA INSTITUTII PUBLICE SI SERVICII
- CONSTRUCTII INSTITUTII PUBLICE SI SERVICII
- CAI DE COMUNICATIE RUTIERE EXISTENTE
- CAI DE COMUNICATIE PIETONALE EXISTENTE
- SPATII VERZI

**REGLEMENTARI PE PARCELA**

- LIMITA EDIFICABIL
- ZONA INSTITUTII PUBLICE SI SERVICII DE INTERES GENERAL
- ACCES RUTIER SI PIETONAL PE PARCELA

N.C. 80464  
 BENEFICIAR - DUMITRESCU BOGDAN IONUT  
 DUMITRESCU MIHAELA IZABELA  
**INDICI URBANISTICI EXISTENTI**  
 P.O.T.: 50,00 %  
 C.U.T.: 1,00  
 Rh:P, P+1  
 H. cornisa: 7,00 m  
 H MAX.: 10,00 m

"Prezentul document recepționat  
 este valabil însoțit de procesul  
 verbal de recepție  
 nr. 7019/data 11.08.2025"

**196241/11.08.2025**

Stoica Ioana Mihaela  
 Digitally signed by Stoica Ioana-  
 Mihaela  
 Date: 2025.08.11 16:15:22 +03'00'

Intocmit : SC KARTTA PLANO SRL  
 Autorizatia RO-B-J nr. 2277

Stefan-  
 Victor  
 Asandei  
 Semnat digital  
 de Stefan-Victor  
 Asandei  
 Data: 2025.08.07  
 12:35:21 +03'00'

|  |               |                  |
|--|---------------|------------------|
| <b>BILANT EXISTENT PARCELA REGLEMENTATA</b>            | <b>S (mp)</b> | <b>Procent %</b> |
| <b>SUPRAFATA TOTALA</b>                                | 603,00        | 100,00           |
| DIN CARE:  |               |                  |
| CURTI CONSTRUCTII                                      | 603,00        | 100,00           |
| <b>BILANT FUNCTIONAL PENTRU ZONA REGLEMENTATA</b>      | <b>S (mp)</b> | <b>Procent %</b> |
| <b>SUPRAFATA TOTALA ZONA REGLEMENTATA</b>              | 603,00        | 100,00           |
| DIN CARE:  |               |                  |
| ZONA INSTITUTII PUBLICE SI SERVICII DE INTERES GENERAL | 603,00        | 100,00           |

Intocmit : SC KARTTA  
 Autorizatia RO-B-J nr.



Denumirea proiect: LUCRARI DE RENOVARE, CONSOLIDARE, RECOMPARTIMENTARI INTERIOARE, SUPRAETAJARE, REFACERE FATADASI ACOPERIS SI SCHIMBARE DESTINATIE IN CLINICA DENTARA LA CONSTRUCTIILE EXISTENTE C1 SI C2.

Beneficiar: DUMITRESCU BOGDAN IONUT si DUMITRESCU MIHAELA IZABELA  
 Amplasament: Judetul Dambovitza, municipiul Targoviste, str. Aviator Negel, nr. 8A

|              |                        |           |                  |   |              |
|--------------|------------------------|-----------|------------------|---|--------------|
| Specificatie | Name                   | Semnatura | SCARA            | REGLEMENTARI URBANISTICE - ZONIFICARE FUNCTIONALA | PR. NR. 2025 |
| SEF PROIECT  | arh.urb. DUMITRU BARBU |           | 1:500            | PLANSA NR. 3                                      | Faza P.U.Z.  |
| PROIECTAT    | urb. ANA-MARIA TINCEA  |           | DATA: IULIE 2025 |   |              |
| VERIFICAT    | arh.urb. DUMITRU BARBU |           |                  |   |              |



**P.U.Z. - PLAN URBANISTIC ZONAL**  
**LUCRARI DE RENOVARE, CONSOLIDARE, RECOMPARTIMENTARI INTERIOARE,**  
**SUPRAETAJARE, REFACERE FATADASI ACOPERIS SI SCHIMBARE DESTINATIE IN CLINICA**  
**DENTARA LA CONSTRUCTIILE EXISTENTE C1 SI C2.**

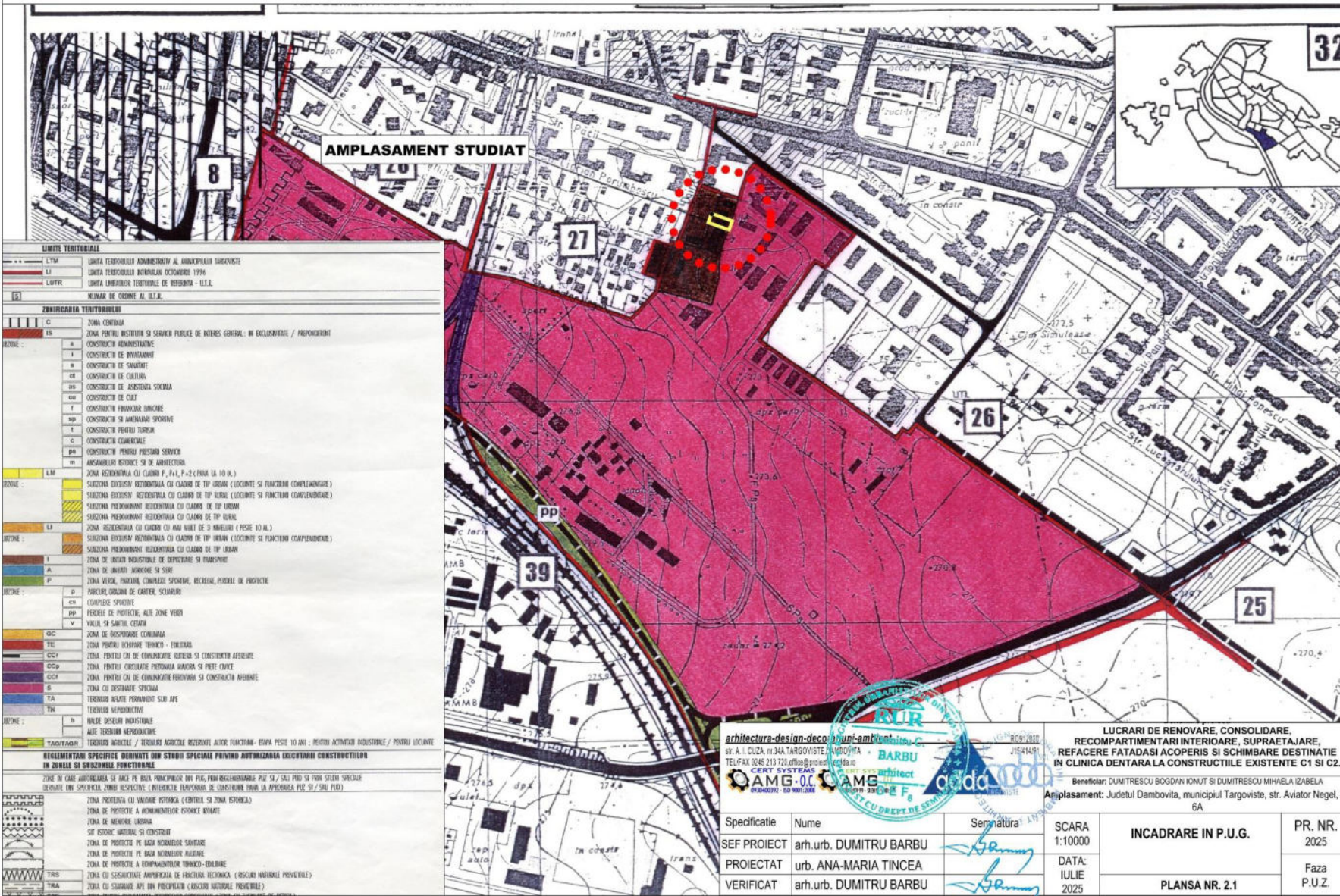

| LIMITA TERITORIALA |  |
|--------------------|--|
| ---                | LTM LIMITA TERITORIALA ADMINISTRATIV A MUNICIPIULUI TARGOVISTE |
| ---                | LI LIMITA TERITORIALA INDIANALA OCTOMBRIU 1996                 |
| ---                | LUPFR LIMITA LIMITARII TERITORIALE DE REFERINTA - U.S.L.       |
| (B)                | MURAR DE CIRCUM AL U.S.L.                                      |

| ZONIFICAREA TERITORIALA |  |
|-------------------------|--|
| C                       | ZONA CENTRALA  |
| ES                      | ZONA PENTRU ACTIVITATI SI SERVICII PUBLICE DE INTERES GENERAL - IN CLASIFICARE / PROPOZITII  |
| ZONE:                   |  |
| a                       | CONSTRUCTII ADMINISTRATIVE   |
| i                       | CONSTRUCTII DE INVATAMANT  |
| n                       | CONSTRUCTII DE SANATATE  |
| ca                      | CONSTRUCTII DE CULTURA   |
| as                      | CONSTRUCTII DE ASISTENTA SOCIALA   |
| cu                      | CONSTRUCTII DE CULTE   |
| ty                      | CONSTRUCTII TURISTICE  |
| sp                      | CONSTRUCTII SI IMBUNATATIRI SPORTIVE   |
| l                       | CONSTRUCTII PENTRU TURISM  |
| c                       | CONSTRUCTII COMERCIALE   |
| pa                      | CONSTRUCTII PENTRU PRESTAD SERVICII  |
| m                       | AMBIANLA ESTONICA SI DE ARHITECTURA  |
| ZONE:                   |  |
| LM                      | ZONA REZIDENTIALA CU CLASUR P, P+1, P+2 (PANA LA 10 AL.)   |
| LA                      | SUBZONA DECIJON REZIDENTIALA CU CLASUR DE TIP URBAN (LOCURTE SI FUNCTII COMPLEMENTARE)   |
| LI                      | SUBZONA DECIJON REZIDENTIALA CU CLASUR DE TIP URBAN (LOCURTE SI FUNCTII COMPLEMENTARE)   |
| LA                      | SUBZONA PREDOMINANT REZIDENTIALA CU CLASUR DE TIP URBAN  |
| LI                      | SUBZONA REZIDENTIALA CU CLASUR CU MAX IMPL DE 3 NIVELURI (PESTE 10 AL.)  |
| LI                      | SUBZONA DECIJON REZIDENTIALA CU CLASUR DE TIP URBAN (LOCURTE SI FUNCTII COMPLEMENTARE)   |
| LI                      | SUBZONA PREDOMINANT REZIDENTIALA CU CLASUR DE TIP URBAN  |
| ZONE:                   |  |
| I                       | ZONA DE UNITATI INDUSTRIALE DE DEPOZITARE SI TRANSPORT   |
| A                       | ZONA DE UNITATI INDUSTRIALE SI SERE  |
| P                       | ZONA VERDE, PARCURI, COMPLEXE SPORTIVE, RECREAZIE, PIZARE DE PROTECTE  |
| ZONE:                   |  |
| D                       | PARCURI, GRADINI DE CARTIER, SCOLARI   |
| CS                      | COMPLEXE SPORTIVE  |
| PP                      | PARCURI DE PROTECTIE, ALTE ZONE VERDE  |
| V                       | VALURI SA SANITATI CESTENI   |
| ZONE:                   |  |
| GC                      | ZONA DE ROSPODARE COMUNITARA   |
| TE                      | ZONA PENTRU REZERVARE TERENIC - EDUCARE  |
| CCV                     | ZONA PENTRU CMI DE COMUNICARE RADIO SI CONSTRUCTII AFERENTE  |
| CCP                     | ZONA PENTRU CIRCULARE PERIOTAMA RADIOSA SI PUTE COUPE  |
| CCF                     | ZONA PENTRU CMI DE COMUNICARE PERIOTAMA SI CONSTRUCTII AFERENTE  |
| S                       | ZONA CU DESTINATIE SPECIALA  |
| TA                      | TERENURI ALTE DESTINATII SAU APE   |
| TA                      | TERENURI NEDETERMINATE   |
| ZONE:                   |  |
| h                       | HALTE DESEURURI INDUSTRIALE  |
| h                       | ALTE DESEURURI INDUSTRIALE   |
| TAO/TAO/A               | TERENURI AGRICOLE SI TERENURI AGRICOLE REZERVATE ALTEI FUNCTII - ENTRA PESTE 10 ANI - PENTRU ACTIVITATI INDUSTRIALE / PENTRU LOCURTE |

| REGLEMENTARI SPECIFICE BIRNUTEI DUP STADIU SPECIALI PRIVIND AUTORIZAREA INCURTARII CONSTRUCTIILOR IN ZONELI SI SERVICIILE PUBLICE  |  |
|--|--|
| ZONE IN CARE AUTORIZAREA SE FACE PE BAZA PLANURILOR DIN PUG, FIM REZIDENTIALE PUS SI / SAU PAS SI FIM STADIU SPECIAL DEBANDAT DIN SPECIFICATIA ZONELI RESPECTIVE (INTERDICTIE TEMPORARA DE CONSTRUCTII PANA LA APEREAREA PUS SI / SAU PAS) |  |
| ZONA PROTECTIA CU VALOARE ISTORICA (CENTRA SI ZONA ESTONICA)   |  |
| ZONA DE PROTECTIE A IMBUNATATIRII ESTONICE ROLATE  |  |
| ZONA DE AMPLASARE URDINA   |  |
| SIF ESTONIA NATURALA SI CONSTRUCTII  |  |
| ZONA DE PROTECTIE PE BAZA INCADRAREI SAU/ARE   |  |
| ZONA DE PROTECTIE PE BAZA INCADRAREI SAU/ARE   |  |
| ZONA DE PROTECTIE A DEZAMPLASAMENTURILOR TERENIC-EDUCARE   |  |
| ZONA CU SERVICIARE AMPLASAREA DE FUNCTIIA REZONICA (DESEURURI INDUSTRIALE PROVENIENTE)   |  |
| ZONA CU SERVICIARE APL UN PROTECTIARI (DESEURURI INDUSTRIALE PROVENIENTE)  |  |

**architectura-design-decor** **amb-amb** **interior** **C**  
 str. A. L. CUZA, nr. 34A, TARGOVISTE, DAMBOVITA  
 TEL/FAX 0245 213 723, office@arhitecturadecor.ro  
 CENT SYSTEMS

**BARBU**  
**architect**  
**AMG-OC**  
 0245 213 723

**add**  
 0245 213 723

**amb-amb**  
 0245 213 723

**interior**  
 0245 213 723

**C**  
 0245 213 723

| LUCRARI DE RENOVARE, CONSOLIDARE, RECOMPARTIMENTARI INTERIOARE, SUPRAETAJARE, REFACERE FATADASI ACOPERIS SI SCHIMBARE DESTINATIE IN CLINICA DENTARA LA CONSTRUCTIILE EXISTENTE C1 SI C2. |                        |
|--|------------------------|
| Beneficiar: DUMITRESCU BOGDAN IONUT SI DUMITRESCU MIHAELA IZABELA  |                        |
| Amplasament: Judetul Dambovita, municipiul Targoviste, str. Aviator Negel, nr. 6A  |                        |
| Specificatie   | Nume                   |
| SEF PROIECT  | arh.urb. DUMITRU BARBU |
| PROIECTAT  | urb. ANA-MARIA TINCEA  |
| VERIFICAT  | arh.urb. DUMITRU BARBU |
| SCARA 1:10000  | INCADRARE IN P.U.G.    |
| DATA: IULIE 2025   | PR. NR. 2025           |
|  | Faza P.U.Z.            |
|  | PLANSA NR. 2.1         |

# P.U.Z. - PLAN URBANISTIC ZONAL



LUCRARI DE RENOVARE, CONSOLIDARE, RECOMPARTIMENTARI INTERIOARE, SUPRAETAJARE, REFACERE FATADASI ACOPERIS SI SCHIMBARE DESTINATIE IN CLINICA DENTARA LA CONSTRUCTIILE EXISTENTE C1 SI C2.

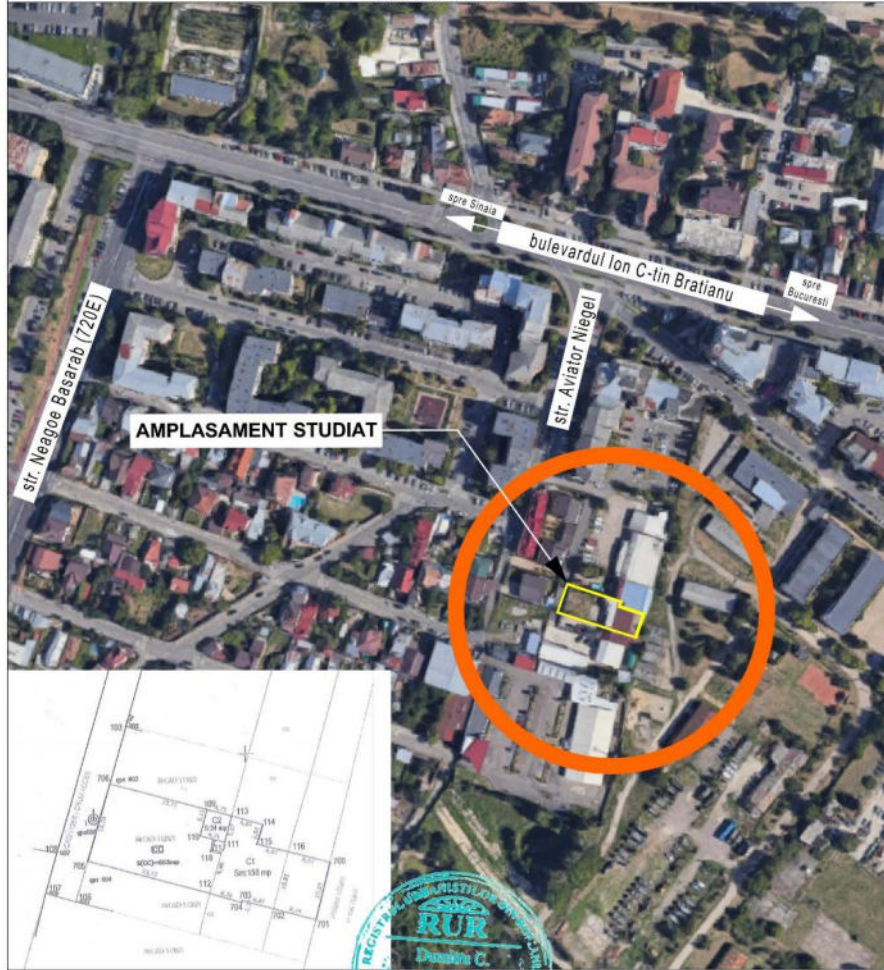

arhitectura-design-decoratiuni-ambiant  
 str. A. I. CUZA, nr.34A, TARGOVISTE, DAMBOVITA  
 TEL.FAX 0245 213 730 office@proiectaradda.ro  
 CERT SYSTEMS  
 093400392 - ISO 9001:2008

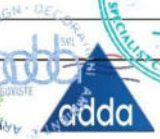

Denumire proiect: LUCRARI DE RENOVARE, CONSOLIDARE, RECOMPARTIMENTARI INTERIOARE, SUPRAETAJARE, REFACERE FATADASI ACOPERIS SI SCHIMBARE DESTINATIE IN CLINICA DENTARA LA CONSTRUCTIILE EXISTENTE C1 SI C2.

Beneficiar: DUMITRESCU BOGDAN IONUT SI DUMITRESCU MIHAELA (ZABELA)  
 Amplasament: Judetul Dambovita, municipiul Targoviste, str. Aviator Negel, nr. 6A

|              |                        |           |                        |                   |                 |
|--------------|------------------------|-----------|------------------------|-------------------|-----------------|
| Specificatie | Nume                   | Semnatura | SCARA<br>1:10000       | INCADRARE IN ZONA | PR. NR.<br>2025 |
| SEF PROIECT  | urb.urb. DUMITRU BARBU |           | DATA:<br>IULIE<br>2025 |                   | Faza<br>P.U.Z.  |
| PROIECTAT    | urb. ANA-MARIA TINCEA  |           |                        | PLANSA NR. 1      |                 |
| VERIFICAT    | urb.urb. DUMITRU BARBU |           |                        |                   |                 |

**P.U.Z. - PLAN URBANISTIC ZONAL**  
**LUCRARI DE RENOVARE, CONSOLIDARE, RECOMPARTIMENTARI INTERIOARE,**  
**SUPRAETAJARE, REFACERE FATADA SI ACOPERIS SI SCHIMBARE DESTINATIE IN CLINICA**  
**DENTARA LA CONSTRUCTIILE EXISTENTE C1 SI C2.**

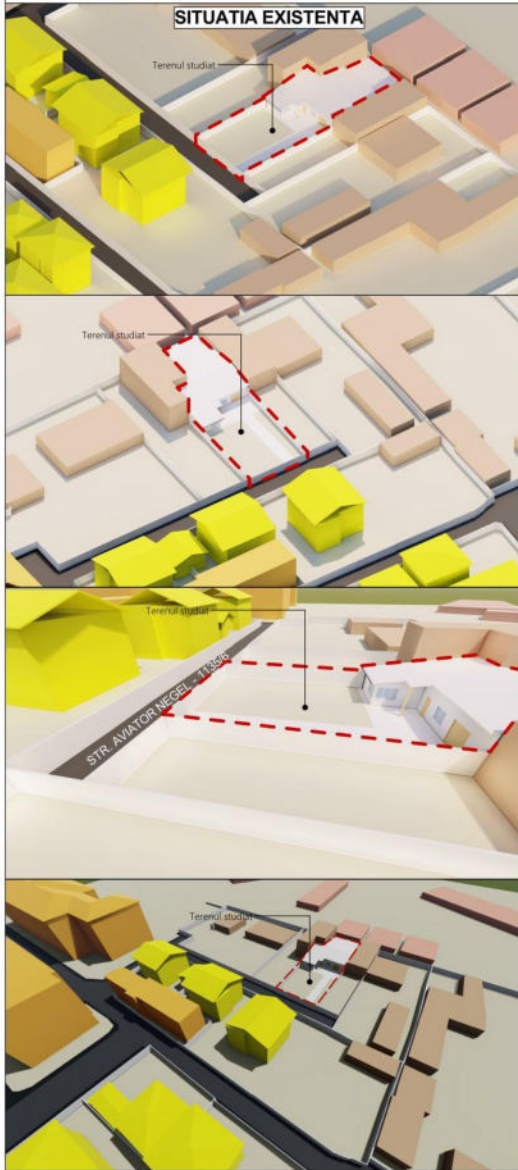

**LEGENDA**

- Locuinte individuale existente cu regim de inaltime P- P+2
- Locuinte colective existente cu regim de inaltime P+2-P+5
- Constructii cu destinatie speciala

|   |  |               |  |   |  |
|---|--|---------------|--|---|--|
|   |  |               |  | Denumire proiect:<br><b>LUCRARI DE RENOVARE, CONSOLIDARE, RECOMPARTIMENTARI INTERIOARE, SUPRAETAJARE, REFACERE FATADA SI ACOPERIS SI SCHIMBARE DESTINATIE IN CLINICA DENTARA LA CONSTRUCTIILE EXISTENTE C1 SI C2.</b> |  |
| Beneficiar: DUMITRESCU BOGDAN IONUT SI DUMITRESCU MIHAELA IZABELA<br>Amplasament: Judetul Dambovit, municipiul Targoviste, str. Aviator Negel, nr. 6A |  | SCARA<br>1:1  |  | <b>VOLUMETRII 3D EXISTENT SI PROPUIS</b>  |  |
| Specificatie<br>SEF PROIECT arh.urb. DUMITRU BARBU<br>PROIECTAT urb. ANA-MARIA TINCEA<br>VERIFICAT arh.urb. DUMITRU BARBU                             |  | Semnatura<br> |  | PR. NR.<br>2025<br>Faza<br>P.U.Z.   |  |

**P.U.Z. - PLAN URBANISTIC ZONAL**  
**LUCRARI DE RENOVARE, CONSOLIDARE, RECOMPARTIMENTARI INTERIOARE,**  
**SUPRAETAJARE, REFACERE FATADASI ACOPERIS SI SCHIMBARE DESTINATIE IN CLINICA**  
**DENTARA LA CONSTRUCTIILE EXISTENTE C1 SI C2.**

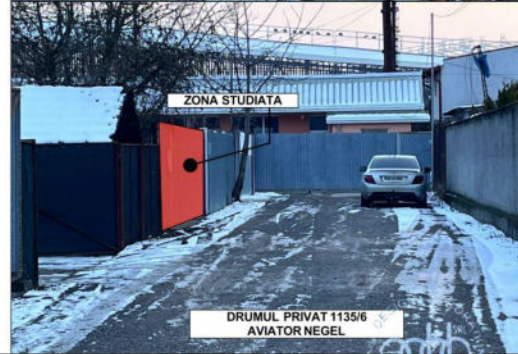

architectura-design-decoratiuni-ambient

str. A. I. CUZNEA, nr. 344 TARGOVISTE DAMBOVITA

TEL/FAX 0245 213 720 office@proiectaredda.ro

CEIT SYSTEMS

AMG-OC

PROIECTARE CU DREPT DE SIG.

PROIECT NR. 1901/2025

J/15/14/191

|                   |                        |  |                   |
|-------------------|------------------------|--|-------------------|
| Denumire proiect: |                        | LUCRARI DE RENOVARE, CONSOLIDARE, RECOMPARTIMENTARI INTERIOARE, SUPRAETAJARE, REFACERE FATADASI ACOPERIS SI SCHIMBARE DESTINATIE IN CLINICA DENTARA LA CONSTRUCTIILE EXISTENTE C1 SI C2. |                   |
| Beneficiar:       |                        | DUMITRESCU BOGDAN IONUT SI DUMITRESCU MIHAELA IZABELA  |                   |
| Amplasament:      |                        | Judetul Dambovita, municipiul Targoviste, str. Aviator Negel, nr. 6A   |                   |
| Specificatie      | Nume                   | Signatura  | SCARA             |
| SEF PROIECT       | arh.urb. DUMITRU BARBU | <i>[Signature]</i>   | 1:1               |
| PROIECTAT         | urb. ANA-MARIA TINCEA  | <i>[Signature]</i>   | DATA:             |
| VERIFICAT         | arh.urb. DUMITRU BARBU | <i>[Signature]</i>   | IULIE 2025        |
|                   |                        |  | STUDIU FOTOGRAFIC |
|                   |                        |  | PR. NR. 2025      |
|                   |                        |  | Faza P.U.Z.       |